acciona.org
The Energy & Water Foundation

MEMORIA

Fundación acciona.org

2021

En Caleta Maitencillo, en el entorno del parque eólico de Punta Palmeras, se ubica el primer proyecto de acciona.org en Chile

CONTENIDOS

03 PRESENTACIÓN

04 GOBIERNO CORPORATIVO

05 EQUIPO

05 PROYECTOS

10 RECONOCIMIENTOS

10 DIFUSIÓN Y SENSIBILIZACIÓN

11 INFORMACIÓN ECONÓMICA

PRESENTACIÓN

En el año 2021, hemos avanzado en la ejecución de nuestros proyectos superando los 16.000 hogares a los que hemos llevado y garantizado servicios básicos de electricidad, agua potable, saneamiento apropiado y cocinado mejorado hasta el momento. Esto representa más de 68.300 personas que han podido mejorar su calidad de vida con nuestras iniciativas.

Pudimos retomar nuestra actividad al ritmo que veníamos haciéndolo antes de la pandemia de la COVID-19, cumpliendo con los protocolos sanitarios y las medidas recomendadas. En este contexto, nuestros programas 'Luz en Casa' y 'EncASa' han podido desarrollarse con normalidad a través de los proyectos ejecutados en Loreto en Perú, en la comarca indígena Ngäbe-Buglé en Panamá y en el Estado de Oaxaca en México.

Ha sido un año de grandes retos para acciona.org, en el que hemos abordado también nuevas iniciativas y comenzado a trabajar en nuevas geografías. Como hitos novedosos de nuestro recorrido destacamos el comienzo de nuestra primera iniciativa en España, un proyecto de autoconsumo colectivo para reducir el riesgo de pobreza energética, la instalación de nuestros primeros sistemas fotovoltaicos domiciliarios en Chile y la instalación de nuestra primera microrred, en la Amazonía peruana.

Construcción de la planta fotovoltaica que alimenta nuestra primera microrred en la Amazonía peruana

> "Con nuestra primera microrred desarrollamos un nuevo modelo de provisión de servicio para comunidades remotas concentradas"

También ha sido un año de desafíos. El proyecto 'Alianza Shire', que desarrollamos en Etiopía, por el conflicto bélico en la región de Tigray tuvo que trasladarse a los campos de Dollo Ado, en la región Somalí, donde continuamos trabajando y, así, lograr adaptar el modelo de suministro a las condiciones del nuevo emplazamiento.

Además, pudimos retomar parcialmente nuestro programa de voluntariado, con voluntarios que nos ayudaron en la gestión de proyectos desde nuestra sede de España.

Y el año finalizó con otra buena noticia: 'Luz en Casa Ngäbe-Buglé' había sido una de las soluciones ganadoras del desafío 'Innovar para conectar' convocado por la Secretaría Nacional de Energía de Panamá y el Banco Interamericano de Desarrollo (BID).

El trabajo realizado en 2021 no habría sido posible sin nuestros socios y cofinanciadores, como la Universidad Politécnica de Madrid y la Agencia Española de Cooperación Internacional para el Desarrollo principalmente, con quienes desarrollamos sinergias que facilitan el desarrollo y la mejora de nuestros modelos de suministro. Con estos modelos, buscamos ser referente a nivel internacional en el acceso a servicios básicos de población vulnerable y, así, seguir contribuyendo a la consecución de los Objetivos de Desarrollo Sostenible.

OBJETIVOS DE DESARROLLO SOSTENIBLE

6 AGUA LIMPIA Y SANEAMIENTO
7 ENERGÍA ASEQUIBLE Y NO CONTAMINANTE

+68.300 personas con acceso a servicios básicos de energía, agua y saneamiento

1 FIN DE LA POBREZA

736.277 € ahorro energía
+8,48 millones h productivas

3 SALUD Y BIENESTAR

Minimizados riesgos por el uso de instalaciones fiables

4 EDUCACIÓN DE CALIDAD

+966.200 h tareas escolares

5 IGUALDAD DE GÉNERO

975 mujeres en gestión

8 TRABAJO DECENTE Y CRECIMIENTO ECONÓMICO

29 Centros Luz en Casa / EncASa

9 INDUSTRIA, INNOVACIÓN E INFRAESTRUCTURA

Diseño e implementación de innovadores modelos de provisión de servicios básicos

10 REDUCCIÓN DE LAS DESIGUALDADES

Servicios básicos para comunidades rurales e indígenas

12 PRODUCCIÓN Y CONSUMO RESPONSABLES

4.986 t CO2 evitados
27 t pilas evitadas

13 ACCIÓN POR EL CLIMA

Reutilización y ahorro de agua que aumentan la resiliencia y la adaptación al cambio climático

17 ALIANZAS PARA LOGRAR LOS OBJETIVOS

Trabajo en red con otras organizaciones e individuos

GOBIERNO CORPORATIVO

DATOS GENERALES

Denominación

Fundación acciona.org

Domicilio social

Avenida de Europa nº18
28108 Alcobendas
(España)

NIF

G85577732

Fecha de constitución

13/11/2008

FUNDADORES

Socio fundador

ACCIONA S.A.

Dotación fundacional

30.000,00 €

Derechos del fundador

Según consta en los artículos 9, 10 y 23 de los Estatutos de la Fundación acciona.org, su Fundador (ACCIONA S.A.) designa a los miembros del Patronato -incluyendo la elección de patronos honorarios-, y es necesario contar con su autorización expresa para adoptar modificaciones estatutarias.

Información actualizada a 31/12/2021

PATRONATO DE LA FUNDACIÓN

El órgano de gobierno y representación de la Fundación acciona.org es el Patronato. El nombramiento de sus miembros tiene una duración de 3 años.

El presidente, los tres primeros vocales referidos a continuación, así como el secretario, aceptaron sus nombramientos en 2019, mientras que el resto de los vocales aceptaron sus nombramientos en 2020.

En 2021, continuaron vigentes todos los cargos del Patronato.

COMPOSICIÓN DEL PATRONATO A 31/12/2021

PRESIDENTE

D. José Manuel Entrecanales Domecq, Licenciado en CC. Económicas. Presidente de ACCIONA y de ACCIONA Energía. Preside la Fundación acciona.org desde 2012. Además, es Patrono Fundador de la Fundación Pro CNIC y Patrono de la Fundación Princesa de Asturias, del Museo del Prado y de la Fundación Alalá.

VOCALES

Dña. Macarena Carrión López de la Garma, Abogada. Se incorporó a ACCIONA en 2009, donde es Directora General del Gabinete de Presidencia y de Servicios Generales.

D. Luis Castilla Cámara, Ingeniero de Caminos, Canales y Puertos. Se incorporó a ACCIONA en 2006, siendo actualmente CEO del negocio de Infraestructuras.

D. Rafael Mateo Alcalá, Ingeniero Industrial. Se incorporó a ACCIONA en 2010, siendo actualmente CEO de ACCIONA Energía.

D. Joaquín Mollinedo Chocano, Licenciado en Derecho. Se incorporó a ACCIONA en 2008, siendo actualmente Director General de Relaciones Institucionales, Comunicación y Marca.

Dña. Arantza Ezpeleta Puras, Ingeniera de Telecomunicación. Se incorporó a ACCIONA en 1998, siendo actualmente Directora General Financiera y de Sostenibilidad de ACCIONA Energía.

D. José Luis Blasco Vázquez, Licenciado en CC. Químicas. Se incorporó a ACCIONA en 2019 como Director de Sostenibilidad.

SECRETARIO

D. Raimundo Fernández-Villaverde Gutiérrez, Abogado. Es actualmente Secretario General de Bestinver.

REUNIONES DEL PATRONATO EN EL AÑO 2021

Reunión del 26 de mayo de 2021

Principales temas tratados:

- Aprobación de las Cuentas Anuales 2020.
- Informe de actividades del 1er semestre 2021.
- Otorgamiento de poderes para proyectos en otros países.

Todos los patronos asistieron a esta reunión.

Reunión del 22 de diciembre de 2021

Principales temas tratados:

- Informe de actividades del 2º semestre 2021.
- Aprobación del Plan de Actuación 2022.
- Propuesta de modificación estatutaria.
- Otorgamiento de poderes para proyectos en otros países.

Todos los patronos asistieron a esta reunión.

EQUIPO

ORGANIZACIÓN DE LA FUNDACIÓN

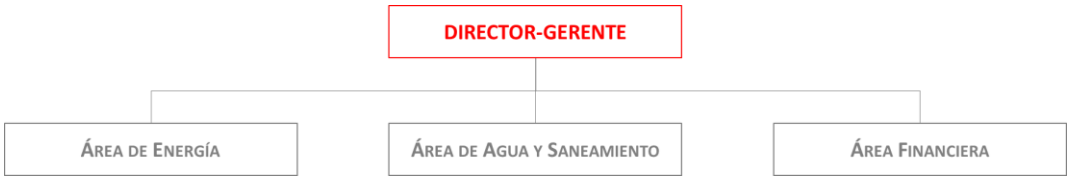

PERSONAL EN PLANTILLA

11 empleados durante el año

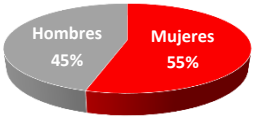

VOLUNTARIOS(*)

- 2 voluntarios presenciales en España
- 477 horas de voluntariado

(*)Debido a la crisis de la COVID-19, en 2021 no se desarrolló voluntariado presencial en las áreas de implantación de los proyectos y en España solo se desarrolló durante las últimas semanas del año.

PROYECTOS

PROGRAMA **ENCASA OAXACA**

Usuaria con agua potable

Taller de sensibilización para el manejo adecuado de higiene menstrual

El programa EncASa Oaxaca, en el año 2021, se centró en la ejecución de una primera fase de escalado con la que instalamos 266 sistemas de agua potable, saneamiento apropiado y cocinado mejorado en 131 hogares de comunidades rurales y remotas.

Fueron las propias familias beneficiadas quienes llevaron a cabo la construcción en comunidad de los sistemas de agua, saneamiento y cocinado. Para ello, desde acciona.org les facilitamos la capacitación y los materiales necesarios, además de supervisar las construcciones. En este trabajo comunitario aplicamos un enfoque de género que promueve una participación real de las mujeres en el proyecto, tanto en la identificación como en la toma de decisiones de sus necesidades específicas de acceso a servicios básicos. Igualmente, desarrollamos talleres para manejo saludable de la higiene menstrual asociados a la implementación de los sistemas de saneamiento.

Esta fase de escalado de EncASa Oaxaca continuó en 2022 para llegar a más hogares y con más servicios, como electricidad mediante sistemas fotovoltaicos domiciliarios. El proyecto, que tiene el objetivo de beneficiar a 200 hogares, es ejecutado en colaboración con la Universidad Politécnica de Madrid y con la cofinanciación de AECID, la Agencia Española de Cooperación Internacional para el Desarrollo.

PRINCIPALES NÚMEROS DE ACCIONA.ORG EN MÉXICO EN 2021

8.941	**10**	**3**
hogares beneficiados con acceso a electricidad, agua, saneamiento y cocinado	**centros de suministros y servicios** dando atención de proximidad durante el año	**áreas de operación**: Oaxaca, Chiapas y Nuevo León

PROGRAMA **LUZ EN CASA NGÄBE-BUGLÉ**

Taller de capacitación de emprendedores de los 4 Centros Luz en Casa que dan atención de proximidad en la comarca

En Panamá, seguimos con la ejecución del programa "Luz en Casa Ngäbe-Buglé" para llevar a 1.425 hogares, más de 8.000 personas, acceso al servicio básico de electricidad en comunidades remotas de la comarca indígena del mismo nombre. Como cierre de la fase de escalado con la que alcanzamos a esta cifra, celebramos un evento on-line contando con socios, colaboradores, autoridades implicadas y emprendedores locales.

Asimismo, comenzamos una nueva fase de escalado con el objetivo de duplicar el número de hogares beneficiados. Para ello, seguimos trabajando con la Oficina Técnica de Cooperación de AECID en el país, en el marco del "Proyecto Piloto de Acceso Universal a la Electricidad en la Comarca Ngäbe-Buglé a partir de SFD3G" que cuenta con fondos LAIF, Instrumento de Inversión de América Latina de la Unión Europea (UE), y en coordinación con la Oficina de Electrificación Rural de Panamá.

PRINCIPALES NÚMEROS DE ACCIONA.ORG EN PANAMÁ EN 2021

8.080	**4**	**1**
hogares beneficiados con acceso a electricidad	**centros de suministros y servicios** dando atención de proximidad durante el año	**área de operación**: comarca indígena Ngäbe-Buglé

PERÚ

PROGRAMA **LUZ EN CASA AMAZONÍA**

En 2021, finalizamos el proyecto que ha supuesto extender el área de operación de nuestro programa de electrificación rural Luz en Casa Amazonía a las cuencas de los ríos Amazonas y Ucayali, además del río Napo en el que trabajamos desde 2017, con un total de 502 familias de comunidades loretanas que accedieron por primera vez al servicio básico de electricidad mediante **sistemas fotovoltaicos domiciliarios**.

Transporte de los SFD3G hasta comunidad beneficiada

Este proyecto, que beneficia en total a más de 1.100 hogares, se ejecutó en colaboración con la Universidad Politécnica de Madrid y con cofinanciación de AECID. Como cierre del proyecto celebramos el taller on-line Luz en Casa Amazonía: una solución para acortar la brecha de electrificación en comunidades rurales aisladas de la Amazonía de Perú, en el que contamos con representantes de las organizaciones involucradas en el proyecto, así como de las autoridades de los distritos donde se implementa. Posteriormente, ejecutamos una pequeña ampliación para llegar a 84 hogares adicionales.

Desarrollamos también nuestra **primera microrred fotovoltaica**. Para ello, diseñamos e implementamos un nuevo modelo de provisión de servicio eléctrico mediante microrred fotovoltaica. Ejecutamos un proyecto piloto que mejora una instalación existente que ofrecía servicio eléctrico durante 3 horas diarias, de 18:00 a 21:00 a más de 50 hogares, algunos edificios comunitarios y el alumbrado público de Copal Urco, comunidad en la cuenca del río Napo.

Nuevos usuarios de Luz en Casa Amazonía capacitándose

Esta microrred era alimentada por un generador diésel, que reemplazamos por una planta fotovoltaica de 33,5Wp y un sistema de almacenamiento en baterías de litio de 95kWh. De este modo, desplazamos el consumo de combustible fósil e incrementamos las horas de electricidad disponible en 53 hogares y en algunas instalaciones comunitarias con un servicio fiable y asequible.

Así favorecemos la actividad diaria de la comunidad: la nueva instalación permitirá, al menos, doblar el número de horas de servicio disponible en los hogares –pasando, inicialmente, a un horario de operación de 5:30 a 6:30 y de 18:00 a 23:00–, dar servicio 24 horas a los edificios comunitarios –tres escuelas, el puesto de salud y el local comunitario– y mantener el servicio de alumbrado público las 3 horas diarias, al anochecer.

Construcción de la planta fotovoltaica en Copal Urco

Para la gestión del servicio nos apoyamos en el Centro Luz en Casa que generará los códigos del prepago que pondrá a disposición de los hogares la energía generada por la nueva planta.

También en el Comité de Electrificación con Microrred, que promovemos en la comunidad para hacerse cargo del mantenimiento básico de las nuevas instalaciones. El mantenimiento correctivo, la revisión anual de las instalaciones y el reemplazo de equipos por fin de vida útil es responsabilidad directa de acciona.org.

Planta fotovoltaica instalada para dar servicio eléctrico a la comunidad amazónica de Copal Urco, en la cuenca del río Napo

Instalación de almacenamiento de la planta fotovoltaica de Copal Urco

PROGRAMA **AGUA EN CASA**

Capacitación para el sistema de cloración

Mejora y adaptación de pozo

En 2021, continuamos con la ejecución y el monitoreo del proyecto piloto de agua y saneamiento en 2 comunidades del distrito de Chincha Baja, en el departamento de Ica, para beneficiar a 165 familias con mejoras en las infraestructuras existentes y en la gestión del servicio.

Se incorporaron un bombeo solar fotovoltaico y unidades de dosificación de cloro, sistemas energéticamente eficientes que reducen el impacto ecológico y la factura eléctrica, y se implementaron tanques de agua y cajas de registro y desagüe. También se realizaron otras intervenciones auxiliares en el alcantarillado y las plantas de tratamiento de aguas residuales.

Se desarrollaron capacitaciones en gestión comunitaria del servicio con seguimiento a las juntas administradoras de servicio y saneamiento (JASS), órganos comunitarios legitimados por la municipalidad de Chincha Baja, sobre la ejecución de las mejoras implementadas, la planificación y sistematización del mantenimiento de las instalaciones, la viabilidad económica de la gestión del servicio y el fomento de la responsabilidad colectiva.

PRINCIPALES NÚMEROS DE ACCIONA.ORG EN PERÚ EN 2021

5.730 **hogares beneficiados** con acceso a electricidad, agua y saneamiento	**15** **centros de suministros y servicios** dando atención de proximidad durante el año	**3** **áreas de operación**: Cajamarca, Loreto e Ica

PROYECTO PILOTO
LUZ EN CASA CALETA MAITENCILLO

Paneles instalados con Luz en Casa en Caleta Maitencillo

En la Caleta Maitencillo en Coquimbo, ejecutamos nuestra primera iniciativa en Chile, un proyecto piloto de Luz en Casa con el que desarrollamos un nuevo modelo de provisión de servicio eléctrico, al que incorporamos modelos de sistemas fotovoltaicos domiciliarios de mayores prestaciones y en el que adaptamos los aspectos económicos y de gestión a la nueva tecnología y al contexto chileno. Al finalizar 2021, 15 hogares ya accedían a electricidad.

Con Luz en Casa Caleta Maitencillo, reemplazamos el uso de generadores de gasolina que proporcionaban a los hogares entre 3 y 5 horas diarias de electricidad, con un coste mensual que podía llegar a ser casi la mitad sus ingresos. Ahora disponen de sistemas seguros, eficientes, ambientalmente sostenibles, a los que pueden conectar los electrodomésticos convencionales que ya tuvieran, con un servicio que les supone un mayor número de horas de electricidad al día y un menor gasto en energía con la cuota establecida, que los hogares beneficiados pueden abonar en la sucursal más cercana de Caja Vecina.

PRINCIPALES NÚMEROS DE ACCIONA.ORG EN CHILE EN 2021

15 **hogares beneficiados** con acceso a electricidad	**1** **técnico de suministros y servicios** dando atención de proximidad durante el año	**1** **área de operación**: Caleta Maitencillo (Coquimbo)

PROYECTO **AUTOCONSUMO COLECTIVO CONTRA LA POBREZA ENERGÉTICA**

Comenzamos nuestro primer proyecto para reducir el riesgo de pobreza energética en España, en San Juan del Puerto (Huelva).

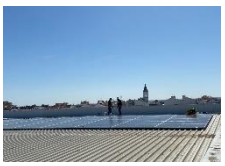

Construcción de planta fotovoltaica en San Juan del Puerto

El objetivo es disminuir la factura eléctrica de hogares en riesgo de pobreza energética con la energía generada por una planta fotovoltaica que se instalará en un edificio municipal. La energía generada y no utilizada por las familias, se destinará a dar servicio eléctrico a dependencias municipales.

PROYECTO **ALIANZA SHIRE**

En 2021, el proyecto "Alianza Shire: Acceso a energía para campos de refugiados y comunidades de acogida" en Etiopía, debido al conflicto bélico en Tigray, región donde se encuentran los campos de refugiados de Shire, tuvo que trasladarse al sur del país, a los campos de Dollo Ado (región Somalí).

Dadas las nuevas circunstancias, trabajamos durante el año en adaptar el modelo de suministro (aspectos técnicos, económicos y de gestión) al nuevo emplazamiento.

A pesar de las dificultades, continuamos con esta iniciativa junto con nuestros socios en la alianza multisectorial española que formamos acciona.org, Universidad Politécnica de Madrid, AECID y otras empresas españolas, contando con la colaboración de ACNUR y socios implementadores en la zona de actuación y con cofinanciación de la Unión Europea.

ACTUACIONES EN **OTROS PAÍSES**

En acciona.org, en el cumplimiento de nuestra misión de proveer acceso a servicios e infraestructuras básicos, continuamos buscando nuevas geografías donde sea viable implementar nuestros modelos de provisión de servicios.

En 2021, estudiamos alternativas de acceso a electricidad, agua y saneamiento asequibles, fiables y sostenibles en diferentes localizaciones de Filipinas y Sudáfrica, entre otras.

De esta manera, podremos contribuir más eficazmente a la consecución de los Objetivos de Desarrollo Sostenible, especialmente al nº 6, en sus metas de acceso universal y equitativo a agua potable y a saneamiento apropiado, y al nº 7, en su meta de acceso universal a la energía asequible, fiable y sostenible.

RECONOCIMIENTOS

DESAFÍO 'INNOVAR PARA CONECTAR', PANAMÁ

Comunidad de la comarca Ngäbe-Buglé capacitándose para ser beneficiaria de Luz en Casa

Luz en Casa Ngäbe-Buglé fue una de las cuatro soluciones ganadoras en la convocatoria de innovación abierta "Innovar para conectar" del Banco Interamericano de Desarrollo y la Secretaría Nacional de Energía de Panamá.

En septiembre de 2021, se lanzó la primera edición de esta convocatoria de innovación abierta que tiene como objetivos dar visibilidad al desafío de alcanzar la plena cobertura eléctrica y promover una cultura de soluciones de impacto en Panamá, donde existen más de 93.000 hogares sin acceso a la electricidad. acciona.org presentó el programa Luz en Casa Ngäbe-Buglé que, en ese momento, ya beneficiaba a más de 1.400 hogares, unas 8.000 personas, con acceso al servicio básico de electricidad.

En diciembre de 2021, se dieron a conocer las propuestas ganadoras, entre las que se encontraba la nuestra. Este reconocimiento permite a acciona.org acceder a asesorías, redes y otras oportunidades de apoyo que facilitarán seguir mejorando e implementando Luz en Casa en Panamá.

DIFUSIÓN Y SENSIBILIZACIÓN

Fotograma del vídeo de Amaro Gómez-Pablos sobre las ecotecnologías de EncASa Oaxaca

"Alcanzar la última milla: Energía asequible, segura, sostenible y moderna para todas las personas"

Mesa Redonda "Agenda 2030 y DDHH: el papel de la empresa"

Durante 2021, seguimos difundiendo nuestra actividad a la vez que sensibilizamos sobre la falta de acceso a servicios básicos en nuestra web www.acciona.org y redes sociales, así como en otros medios. Destacamos:

Vídeos

El año pasado incorporamos tres nuevos vídeos a nuestros canales de difusión, todos ellos relacionados con la actividad desarrollada con el programa EncASa Oaxaca: la visita del periodista Amaro Gómez-Pablos para conocer las ecotecnologías construidas; una recopilación de testimonios de usuarias de estas ecotecnologías y; las soluciones que se pueden ofrecer para aliviar la problemática del acceso al agua y el saneamiento, vídeo que forma parte de la experiencia ACCIONA El agua como fuente de desarrollo.

Publicaciones

Los detalles que cambian el mundo en el Diario de Sevilla o La energía solar puede cubrir una brecha social en el especial RSC de El País, sin olvidar la entrevista en la revista ACCIONA nº 76 a José Gabriel Martín, nuestro director, y el reportaje sobre nuestra primera microrred Energía renovable para iluminar a las comunidades del Amazonas en La Razón, son algunas de las publicaciones en medios que hacen un repaso de nuestra actividad. Además, participamos en la elaboración del informe ODS7 en Iberoamérica. Alcanzar la última milla que recoge avances y retos pendientes para cerrar la brecha de electrificación en Iberoamérica.

Eventos

Nuestro director José Gabriel Martín participó en la Mesa Redonda "Agenda 2030 y Derechos Humanos", organizada por Madrid Platform y en el II Foro Innovación para el Desarrollo, organizado por Prensa Ibérica. Además, celebramos dos eventos on-line propios para presentar los resultados de los proyectos que finalizaron en el año de nuestros programas Luz en Casa Amazonía y Luz en Casa Ngäbe-Buglé.

El detalle de nuestras acciones de comunicación del año se puede consultar en la sala de prensa de nuestra web https://acciona.org/es/sala-prensa/

INFORMACIÓN ECONÓMICA

CUENTAS ANUALES AUDITADAS

BALANCES ABREVIADOS

	A 31/12/2021	A 31/12/2020
ACTIVO CORRIENTE	**117.195,28 €**	**371.646,90 €**
Periodificaciones a corto plazo	0,00 €	1.500,00 €
Efectivo y otros activos líquidos equivalentes	117.195,28 €	370.146,90 €
TOTAL ACTIVO	**117.195,28 €**	**371.646,90 €**
PATRIMONIO NETO	**30.422,73 €**	**54.553,88 €**
Dotación fundacional	30.000,00 €	30.000,00 €
Reservas	78.964,09 €	78.964,09 €
Excedentes de ejercicios anteriores	-54.410,21 €	-76.247,74 €
Excedente del ejercicio	-24.131,15 €	21.837,53 €
PASIVO CORRIENTE	**86.772,55 €**	**317.093,02 €**
Proveedores	11.822,45 €	21.825,67 €
Otros acreedores	74.950,10 €	39.897,35 €
Periodificaciones a corto plazo	0,00 €	255.370,00 €
TOTAL PATRIMONIO NETO Y PASIVO	**117.195,28 €**	**371.646,90 €**

CUENTAS DE RESULTADOS ABREVIADAS

	2021	2020
Ingresos de la entidad por la actividad propia	1.206.860,39 €	1.190.806,20 €
Subvenciones	255.370,00 €	0,00 €
Gastos por ayudas y otros	-736.159,24 €	-325.000,00 €
Gastos de personal	-579.787,72 €	-517.011,36 €
Otros gastos de la actividad	-170.405,32 €	-326.957,31 €
Diferencias de cambio	-9,26 €	0,00 €
RESULTADO DEL EJERCICIO	**-24.131,15 €**	**21.837,53 €**

Las cuentas anuales del ejercicio 2021 de la Fundación acciona.org fueron auditadas por KPMG Auditores, S.L. y se encuentran disponibles en la página web de la Fundación.

DESTINO DE LOS FONDOS

En 2021, la Fundación acciona.org destinó al cumplimiento de sus fines, mediante la realización de las actividades descritas anteriormente, 1.482.202,82 € para:

Ejecución de proyectos	1.470.222,74 €
Dirección, seguimiento y difusión	613.860,82 €
Asistencia técnica	43.400,00 €
Implementación sobre el terreno	736.159,24 €
Gastos generales	76.802,68 €
Otros gastos de la actividad	11.980,08 €
	1.482.202,82 €

Fundación acciona.org
Avenida de Europa nº 10
28108 Alcobendas, Madrid. España
Teléfono: +34 916576460

WWW.ACCIONA.ORG

Contenido de Fundación acciona.org bajo licencia Reconocimiento-No Comercial-Compartir Igual 4.0 Internacional de Creative Commons (CC BY-NC-SA 4.0)